



GRUPA KAPITAŁOWA PEPEES

**SKRÓCONE ŚRÓDROCZNE SKONSOLIDOWANE
SPRAWOZDANIE FINANSOWE**

za okres 6 miesięcy zakończony dnia 30 czerwca 2024 roku

**SPORZĄDZONE WEDŁUG
MIĘDZYNARODOWYCH STANDARDÓW
SPRAWOZDAWCZOŚCI FINANSOWEJ
W WERSJI ZATWIERDZONEJ PRZEZ
KOMISJĘ EUROPEJSKĄ**

INDEKS DO SKRÓCONEGO ŚRÓDROCZNEGO SKONSOLIDOWANEGO SPRAWOZDANIA FINANSOWEGO

ŚRÓDROCZNE SKRÓCONE SKONSOLIDOWANE SPRAWOZDANIE Z SYTUACJI FINANSOWEJ.....	3
ŚRÓDROCZNE SKRÓCONE SKONSOLIDOWANE SPRAWOZDANIE Z ZYSKÓW LUB STRAT I INNYCH CAŁKOWITYCH DOCHODÓW	4
ŚRÓDROCZNE SKRÓCONE SKONSOLIDOWANE SPRAWOZDANIE ZE ZMIAN W KAPITAŁE WŁASNYM	5
ŚRÓDROCZNE SKRÓCONE SKONSOLIDOWANE SPRAWOZDANIE Z PRZEPŁYWÓW PIENIĘŻNYCH.....	6
WYBRANE DANE FINANSOWE W PRZELICZENIU NA EUR.....	7
ZYSK NA JEDNĄ AKCJĘ	8
DODATKOWE NOTY OBJAŚNIAJĄCE	9
1. Informacje ogólne dotyczące Jednostki Dominującej	9
2. Informacje dotyczące okresów sprawozdawczych.....	10
3. Struktura Grupy Kapitałowej PEPEES	10
4. Zatwierdzenie skróconego śródrocznego skonsolidowanego sprawozdania finansowego.....	12
5. Istotne zasady (polityka) rachunkowości.....	12
6. Nowe standardy rachunkowości i interpretacje niezastosowane w niniejszym sprawozdaniu.....	12
7. Nietypowe pozycje mające znaczący wpływ na aktywa, pasywa, kapitał, wynik finansowy i przepływy pieniężne	13
8. Zmiany stosowanych zasad rachunkowości, korygowanie błędów i prezentacji	13
9. Objasnienia dotyczące sezonowości lub cykliczności działalności.....	13
10. Wartości szacunkowe.....	14
11. Nabycie i sprzedaż rzeczowych aktywów trwałych.....	14
12. Poczynione istotne zobowiązania na rzecz dokonania zakupu aktywów trwałych	15
13. Zapasy.....	15
14. Aktywa biologiczne	15
15. Należności z tytułu dostaw oraz pozostałe należności krótkoterminowe	15
16. Zobowiązania z tytułu dostaw i usług oraz pozostałe zobowiązania krótkoterminowe	16
17. Rozliczenia z tytułu spraw sądowych	17
18. Niespłacone kredyty i pożyczki	18
19. Transakcje z podmiotami powiązanymi.....	22
20. Zmiany stanów wartości szacunkowych.....	24
21. Rezerwy krótkoterminowe.....	25
22. Odroczony podatek dochodowy.....	26
23. Aktywa i zobowiązania warunkowe	27
24. Emisja, wykup i spłata nieudziałowych oraz kapitałowych papierów wartościowych.....	27
25. Sprawozdawczość dotycząca segmentów działalności	28
25.1. Informacje dotyczące produktów i usług.....	28
25.2. Przychody i wyniki segmentów	28
25.3. Aktywa i zobowiązania segmentów	29
25.4. Pozostałe informacje o segmentach	29
25.5. Przychody z podziałem na produkty.....	30
25.6. Przychody ze sprzedaży według struktury terytorialnej	30
25.7. Informacje dotyczące głównych klientów	30
26. Informacje dotyczące wypłacanej (lub zadeklarowanej) dywidendy, łącznie i w przeliczeniu na jedną akcję, z podziałem na akcje zwykłe i uprzywilejowane.....	30
27. W przypadku instrumentów finansowych wycenianych w wartości godziwej - informacje o zmianie sposobu (metody) jej ustalenia	31
28. Informacja dotycząca zmiany w klasyfikacji aktywów finansowych w wyniku zmiany celu lub wykorzystania tych aktywów.....	31
29. Informacje na temat zmian sytuacji gospodarczej i warunków prowadzenia działalności, które mają istotny wpływ na wartość godziwą aktywów finansowych i zobowiązań finansowych jednostki, niezależnie od tego, czy te aktywa i zobowiązania są ujęte w wartości godziwej czy w skorygowanej cenie nabycia (koszcie wytworzenia)	31
30. Inne informacje mogące w istotny sposób wpłynąć na ocenę sytuacji majątkowej, finansowej i wyniku finansowego Grupy.....	32
31. Ważne wydarzenia, które wystąpiły po dniu bilansowym	32
32. Zatwierdzenie skróconego śródrocznego skonsolidowanego sprawozdania finansowego.....	33

GRUPA KAPITAŁOWA PEPEES
Skrócone Śródroczne Skonsolidowane Sprawozdanie Finansowe
za okres 6 miesięcy zakończony dnia 30 czerwca 2024 roku
(dane w tys. PLN)

ŚRÓDROCZNE SKRÓCONE SKONSOLIDOWANE SPRAWOZDANIE Z SYTUACJI FINANSOWEJ

Lp.	AKTYWA	Stan na 30 czerwca 2024 roku	Stan na 31 grudnia 2023 roku	Stan na 30 czerwca 2023 roku
A.	Aktywa trwałe (długoterminowe)	180 428	180 779	170 772
1	Rzeczowe aktywa trwałe	160 818	159 494	150 721
2	Wartości niematerialne	135	165	188
3	Prawa do aktywów	12 033	13 145	12 487
4	Nieruchomości inwestycyjne	548	553	558
5	Wartość firmy	1 320	1 320	1 320
6	Inwestycje w pozostałych jednostkach	713	713	383
7	Aktywa z tytułu odroczonego podatku dochodowego	4 861	5 389	5 115
B.	Aktywa obrotowe (krótkoterminowe)	117 790	197 714	121 220
1	Zapasy	51 487	109 850	63 061
2	Aktywa biologiczne	3 788	34	3 833
3	Należności z tytułu dostaw oraz pozostałe należności krótkoterminowe	48 180	32 707	38 991
4	Należności z tytułu bieżącego podatku dochodowego	1 196	1	1
5	Pozostałe aktywa finansowe	10 430	10 390	7 393
6	Środki pieniężne i ich ekwiwalenty	2 709	44 732	7 941
	Razem aktywa	298 218	378 493	291 992

Lp.	PASYWA	Stan na 30 czerwca 2024 roku	Stan na 31 grudnia 2023 roku	Stan na 30 czerwca 2023 roku
A.	Kapitał własny	170 878	180 296	182 683
I	Kapitał przypadający akcjonariuszom Spółki	168 440	177 312	178 999
1	Kapitał podstawowy	5 700	5 700	5 700
2	Nadwyżka ceny emisyjnej powyżej wartości nominalnej udziałów	7 562	7 562	7 562
3	Akcje własne	(1 222)	(1 424)	(1 649)
4	Kapitał z aktualizacji wyceny	30 998	30 985	31 004
5	Zyski zatrzymane	125 402	134 489	136 382
II	Udziały niedające kontroli	2 438	2 984	3 684
B.	Zobowiązania	127 340	198 197	109 309
I.	Zobowiązania długoterminowe	39 385	39 996	32 068
1	Kredyty i pożyczki	15 787	12 988	4 977
2	Zobowiązania z tytułu aktywów w leasingu	12 912	14 677	15 254
3	Rezerwa z tytułu odroczonego podatku dochodowego	5 336	5 609	5 971
4	Zobowiązania z tytułu świadczeń emerytalnych i podobnych	3 541	3 574	3 270
5	Dotacje	1 809	1 864	1 920
6	Pozostałe zobowiązania	-	1 284	676
II.	Zobowiązania krótkoterminowe	87 955	158 201	77 241
1	Zobowiązania z tytułu dostaw i usług oraz pozostałe zobowiązania krótkoterminowe	28 560	24 474	23 268
2	Zobowiązania z tytułu bieżącego podatku dochodowego	1	3 499	2 578
3	Kredyty i pożyczki	55 462	125 395	46 179
4	Zobowiązania z tytułu aktywów w leasingu	3 473	4 350	4 694
5	Zobowiązania z tytułu świadczeń emerytalnych i podobnych	459	483	522
	Razem pasywa	298 218	378 493	291 992

GRUPA KAPITAŁOWA PEPEES
Skrócone Śródroczne Skonsolidowane Sprawozdanie Finansowe
za okres 6 miesięcy zakończony dnia 30 czerwca 2024 roku
(dane w tys. PLN)

ŚRÓDROCZNE SKRÓCONE SKONSOLIDOWANE SPRAWOZDANIE Z ZYSKÓW LUB STRAT I INNYCH CAŁKOWITYCH DOCHODÓW

Lp.	Wyszczególnienie	Za okres 6 miesięcy zakończony dnia 30 czerwca 2024 roku	Za okres 6 miesięcy zakończony dnia 30 czerwca 2023 roku
I	Przychody ze sprzedaży	113 809	121 523
II	Koszt własny sprzedaży	(97 768)	(84 077)
III	Zysk brutto ze sprzedaży (I-II)	16 041	37 446
1	Koszty sprzedaży i marketingu	(5 561)	(5 290)
2	Koszty ogólnego zarządu	(18 403)	(17 998)
3	Pozostałe przychody operacyjne	1 533	194
4	Pozostałe koszty operacyjne	(384)	(732)
IV	Zysk (strata) z działalności operacyjnej	(6 774)	13 620
1	Koszty finansowe	(4 700)	(4 965)
2	Przychody finansowe	696	1 161
V	Zysk (strata) przed opodatkowaniem	(10 778)	9 816
	Podatek dochodowy	(257)	(3 192)
VI	Zysk (strata) netto z działalności kontynuowanej	(11 035)	6 624
	Zysk (strata) netto z działalności zaniechanej	-	-
	Zysk (strata) netto, w tym:	(11 035)	6 624
	- przypadający akcjonariuszom spółki dominującej	(10 489)	6 255
	- przypadający udziałom nie sprawującym kontroli	(546)	369
VII	Inne całkowite dochody	13	(46)
VIII	Całkowite dochody ogółem, w tym	(11 022)	6 578
	- przypadające na akcjonariuszy jednostki dominującej	(10 476)	6 209
	- przypadająca udziałom nie sprawującym kontroli	(546)	369
IX	Zysk (strata) netto na 1 akcję zwykłą	(0,12)	0,07
	- z działalności kontynuowanej	(0,12)	0,07
	- z działalności zaniechanej	0,00	0,00
IX	Rozwodniony zysk (strata) netto na 1 akcję zwykłą	(0,12)	0,07
	- z działalności kontynuowanej	(0,12)	0,07
	- z działalności zaniechanej	0,00	0,00

GRUPA KAPITAŁOWA PEPEES
Skrócone Śródroczne Skonsolidowane Sprawozdanie Finansowe
za okres 6 miesięcy zakończony dnia 30 czerwca 2024 roku
(dane w tys. PLN)

ŚRÓDROCZNE SKRÓCONE SKONSOLIDOWANE SPRAWOZDANIE ZE ZMIAN W KAPITALE WŁASNYM

Wyszczególnienie	Kapitał podstawowy	Kapitał ze sprzedaży akcji powyżej wartości nominalnej	Akcje własne	Kapitał z aktualizacji wyceny	Zyski zatrzymane	Razem kapitał własny przypadający udziałowcom Jednostki Dominującej	Udziały niedające kontroli	Razem kapitał własny
Stan na 1 stycznia 2023 roku	5 700	7 562	(224)	31 050	139 131	183 219	3 315	186 534
Zmiany w I półroczu 2023 roku								
Zysk (strata) netto					6 255	6 255	369	6 624
Inne dochody całkowite				(46)		(46)		(46)
Całkowite dochody	-	-	-	(46)	6 255	6 209	369	6 578
Zakup akcji własnych			(1 425)			(1 425)		(1 425)
Dywidenda					(9 381)	(9 381)		(9 381)
Inne korekty konsolidacyjne					377	377		377
Stan na dzień 30 czerwca 2023 roku	5 700	7 562	(1 649)	31 004	136 382	178 999	3 684	182 683
Zmiany w 2023 roku						-		-
Zysk (strata) netto	-				3 999	3 999	(331)	3 668
Inne dochody całkowite	-		-	(65)		(65)		(65)
Całkowite dochody	-	-	-	(65)	3 999	3 934	(331)	3 603
Zakup akcji własnych			(1 200)			(1 200)		(1 200)
Dywidenda	-	-	-	-	(9 381)	(9 381)		(9 381)
Inne korekty konsolidacyjne	-	-	-	-	740	740		740
Stan na dzień 31 grudnia 2023 roku	5 700	7 562	(1 424)	30 985	134 489	177 312	2 984	180 296
Stan na dzień 1 stycznia 2024 roku	5 700	7 562	(1 424)	30 985	134 489	177 312	2 984	180 296
Zmiany w I półroczu 2024 roku								
Zysk (strata) netto					(10 489)	(10 489)	(546)	(11 035)
Inne dochody całkowite				13		13		13
Całkowite dochody	-	-	-	13	(10 489)	(10 476)	(546)	(11 022)
Wycena akcji własnych do wartości rynkowej			202			202		202
Dywidenda						-		-
Inne korekty konsolidacyjne					1 402	1 402		1 402
Stan na dzień 30 czerwca 2024 roku	5 700	7 562	(1 222)	30 998	125 402	168 440	2 438	170 878

GRUPA KAPITAŁOWA PEPEES
Skrócone Śródroczne Skonsolidowane Sprawozdanie Finansowe
za okres 6 miesięcy zakończony dnia 30 czerwca 2024 roku
(dane w tys. PLN)

ŚRÓDROCZNE SKRÓCONE SKONSOLIDOWANE SPRAWOZDANIE
Z PRZEPLYWÓW PIENIĘŻNYCH

Metoda pośrednia	Za okres 6 miesięcy zakończony dnia 30 czerwca 2024 roku	Za okres 6 miesięcy zakończony dnia 30 czerwca 2023 roku
A. Przepływy środków pieniężnych z działalności operacyjnej		
I. Zysk (strata) przed opodatkowaniem	(10 778)	9 816
II. Korekty razem	49 100	43 379
1. Amortyzacja	6 556	6 529
2. (Zyski) straty z tytułu różnic kursowych	(88)	27
3. Odsetki i udziały w zyskach (dywidendy)	4 283	4 245
4. (Zysk) strata z tytułu działalności inwestycyjnej	(234)	(1 046)
5. Zmiana stanu rezerw	13	426
6. Zmiana stanu zapasów	58 363	41 756
7. Zmiana stanu aktywów biologicznych	(3 754)	(3 507)
8. Zmiana stanu należności	(16 652)	(3 991)
9. Zmiana stanu zobowiązań krótkoterminowych, z wyjątkiem pożyczek i kredytów	4 619	1 061
10. Zmiana stanu zaliczek	(585)	943
11. Zapłacony podatek dochodowy	(4 605)	(3 551)
12. Zmiana stanu dotacji	(55)	(48)
13. Zmiana stanu naliczonych odsetek od pożyczek i prowizji	(105)	-
14. Zmiana stanu praw do aktywów	1 405	(1 001)
15. Umorzenie praw do emisji CO2	-	1 582
16. Inne korekty	(61)	(46)
III. Przepływy pieniężne netto z działalności operacyjnej (I+-II)	38 322	53 195
B. Przepływy środków pieniężnych z działalności inwestycyjnej		
I. Wpływy	1 381	453
1. Zbycie wartości niematerialnych oraz rzeczowych aktywów trwałych	823	443
2. Spłata pożyczek	327	10
3. Wpływy z najmu	231	-
II. Wydatki	6 377	7 823
1. Nabycie wartości niematerialnych oraz rzeczowych aktywów trwałych	6 377	6 168
2. Zakup praw majątkowych	-	1 155
3. Udzielone pożyczki	-	500
III. Przepływy pieniężne netto z działalności inwestycyjnej (I-II)	(4 996)	(7 370)
C. Przepływy środków pieniężnych z działalności finansowej		
I. Wpływy	9 855	5 505
1. Kredyty i pożyczki	7 706	5 405
2. Otrzymane dopłaty i dotacje	2 149	100
II. Wydatki	85 204	101 076
1. Spłaty kredytów i pożyczek	78 523	92 672
2. Odsetki od kredytów i pożyczek	4 143	4 093
3. Nabycie akcji własnych	-	1 676
4. Płatności z tyt. umów faktoringowych	96	-
5. Płatności z umów leasingu	2 442	2 635
III. Przepływy pieniężne netto z działalności finansowej (I-II)	(75 349)	(95 571)
D. Przepływy pieniężne netto, razem (A.III+-B.III+-C.III)	(42 023)	(49 746)
E. Środki pieniężne na początek okresu	44 732	57 687
F. Środki pieniężne na koniec okresu (E+- D)	2 709	7 941
<i>w tym o ograniczonej możliwości dysponowania</i>	-	-

GRUPA KAPITAŁOWA PEPEES
Skrócone Śródroczne Skonsolidowane Sprawozdanie Finansowe
za okres 6 miesięcy zakończony dnia 30 czerwca 2024 roku
(dane w tys. PLN)

WYBRANE DANE FINANSOWE W PRZELICZENIU NA EUR

Lp.	WYBRANE DANE FINANSOWE	W TYS PLN		W TYS. EUR		
		Rok	2024 r.	2023 r.	2024 r.	2023 r.
I	Przychody ze sprzedaży ogółem za I półrocze		113 809	121 523	26 400	26 343
II	Zysk lub strata netto przypadająca akcjonariuszom Spółki Dominującej za I półrocze		(10 489)	6 255	(2 433)	1 356
III	Całkowite dochody netto przypadające akcjonariuszom Spółki Dominującej za I półrocze		(10 476)	6 209	(2 430)	1 346
IV	Przepływy pieniężne netto z działalności operacyjnej za I półrocze		38 322	53 195	8 890	11 531
V	Przepływy pieniężne netto z działalności inwestycyjnej za I półrocze		(4 996)	(7 370)	(1 159)	(1 598)
VI	Przepływy pieniężne netto z działalności finansowej za I półrocze		(75 349)	(95 571)	(17 479)	(20 718)
VII	Przepływy pieniężne netto za I półrocze		(42 023)	(49 746)	(9 748)	(10 784)
VIII	Aktywa razem na dzień 30.06.2024 r. i 31.12.2023 r.		298 218	378 493	69 144	87 050
IX	Kapitał własny przypadający akcjonariuszom Spółki Dominującej na dzień 30.06.2024 r. i 31.12.2023 r.		168 440	177 312	39 054	40 780
X	Zysk (strata) na jedną akcję zwykłą za I półrocze w PLN/EUR		(0,11)	0,07	(0,03)	0,02
XI	Wartość księgowa na jedną akcję na dzień 30.06.2024 r. i 31.12.2023 r. w PLN/EUR		1,77	1,87	0,41	0,43

Dane zaprezentowane w wierszach: VIII, IX i XI, w kolumnach „2024 r.” i „2023 r.” dotyczą stanu na dzień 30 czerwca 2024 roku i 31 grudnia 2023 roku.

Do przeliczenia wybranych danych finansowych na euro zastosowano następujące kursy ogłoszone przez Narodowy Bank Polski:

- wybrane pozycje śródrocznego skróconego skonsolidowanego sprawozdania z sytuacji finansowej na dzień 30.06.2024 r. według średniego kursu obowiązującego na dzień bilansowy - 1 EUR = 4,3130 PLN,
- wybrane pozycje śródrocznego skróconego skonsolidowanego sprawozdania z sytuacji finansowej na dzień 31.12.2023 r. według średniego kursu obowiązującego na dzień bilansowy - 1 EUR = 4,3480 PLN,
- wybrane pozycje śródrocznego skróconego skonsolidowanego sprawozdania z całkowitych dochodów oraz śródrocznego skróconego skonsolidowanego sprawozdania z przepływów pieniężnych za okres od 1 stycznia 2024 roku do 30 czerwca 2024 roku według kursu stanowiącego średnią arytmetyczną średnich kursów ogłoszonych przez NBP obowiązujących na ostatni dzień każdego miesiąca 1 półrocza 2024 roku - 1 EUR = 4,3109 PLN,
- wybrane pozycje śródrocznego skróconego skonsolidowanego sprawozdania z całkowitych dochodów oraz śródrocznego skróconego skonsolidowanego sprawozdania z przepływów pieniężnych za okres od 1 stycznia 2023 roku do 30 czerwca 2023 roku według kursu stanowiącego średnią arytmetyczną średnich kursów ogłoszonych przez NBP obowiązujących na ostatni dzień każdego miesiąca 1 półrocza 2023 roku - 1 EUR = 4,6130 PLN.

GRUPA KAPITAŁOWA PEPEES

Skrócone Śródroczne Skonsolidowane Sprawozdanie Finansowe
za okres 6 miesięcy zakończony dnia 30 czerwca 2024 roku
(dane w tys. PLN)

ZYSK NA JEDNĄ AKCJĘ

Wyszczególnienie	Za okres 6 miesięcy zakończony dnia 30 czerwca 2024 roku	Za okres 6 miesięcy zakończony dnia 30 czerwca 2023 roku
Zysk (strata) netto przypadający akcjonariuszom PEPEES	(10 489)	6 255
Średnioważona liczba akcji	95 000 000	95 000 000
Podstawowy zysk (strata) netto na akcję (wyrażony w PLN na jedną akcję)	(0,11)	0,07
Zysk (strata) netto przypadający na akcjonariuszy „PEPEES” S.A., zastosowany przy ustalaniu rozwodnionego zysku na akcję	(10 489)	6 255
Ważona średnia liczba akcji zwykłych dla potrzeb rozwodnionego zysku na akcję	95 000 000	95 000 000
Rozwodniony zysk (strata) netto na akcję (wyrażony w PLN na jedną akcję)	(0,11)	0,07
Zysk netto zanualizowany przypadający akcjonariuszom „PEPEES” S.A.	(12 745)	11 536
Średnioważona liczba akcji	95 000 000	95 000 000
Zanualizowany zysk netto na jedną akcję (wyrażony w PLN na jedną akcję)	(0,13)	0,12

GRUPA KAPITAŁOWA PEPEES

*Skrócone Śródroczne Skonsolidowane Sprawozdanie Finansowe
za okres 6 miesięcy zakończony dnia 30 czerwca 2024 roku
(dane w tys. PLN)*

DODATKOWE NOTY OBJAŚNIAJĄCE**1. Informacje ogólne dotyczące Jednostki Dominującej**

Nazwa pełna:	Przedsiębiorstwo Przemysłu Spożywczego „PEPEES” S.A.
Adres siedziby:	18-402 Łomża, ul. Poznańska 121
Identyfikator:	REGON: 450096365
Identyfikator NIP:	718-10-05-512
Organ rejestrowy:	Sąd Rejonowy w Białymstoku XII Wydział Gospodarczy Krajowego Rejestru Sądowego
Numer w rejestrze:	000038455
Forma Prawna:	Spółka Akcyjna
Forma organizacyjna:	Przedsiębiorstwo jednozakładowe
Podstawowy przedmiot działalności według działów PKD:	1062Z wytwarzanie skrobi i wyrobów skrobiowych.
Branża:	spożywcza
Czas trwania:	nieoznaczony

Skład osobowy Zarządu na dzień 30 czerwca 2024 roku:

Wojciech Faszczewski	Prezes Zarządu
Tomasz Krzysztof Rogala	Członek Zarządu.

Skład osobowy Rady Nadzorczej na dzień 30 czerwca 2024 roku:

Maciej Kaliński	Przewodniczący Rady Nadzorczej
Robert Malinowski	Zastępca Przewodniczącego Rady Nadzorczej
Agata Czerniakowska	Sekretarz Rady Nadzorczej
Kajetan Rościszewski	Członek Rady Nadzorczej
Jacek Okoński	Członek Rady Nadzorczej

Skład osobowy Komitetu Audytu na dzień 30 czerwca 2024 roku:

Maciej Kaliński	Przewodniczący Komitetu Audytu
Jacek Okoński	Zastępca Przewodniczącego Komitetu Audytu
Agata Czerniakowska	Członek Komitetu Audytu
Robert Malinowski	Członek Komitetu Audytu
Kajetan Rościszewski	Członek Komitetu Audytu.

GRUPA KAPITAŁOWA PEPEES

*Skrócone Śródroczne Skonsolidowane Sprawozdanie Finansowe
za okres 6 miesięcy zakończony dnia 30 czerwca 2024 roku
(dane w tys. PLN)*

2. Informacje dotyczące okresów sprawozdawczych

Prezentowane skrócone śródroczne skonsolidowane sprawozdanie finansowe obejmuje okres od dnia 1 stycznia 2024 roku do dnia 30 czerwca 2024 roku, a porównywalne dane finansowe i noty objaśniające obejmują okres od 1 stycznia 2023 roku do 30 czerwca 2023 roku oraz dodatkowo na dzień 31 grudnia 2023 roku w przypadku sprawozdania z sytuacji finansowej i sprawozdania ze zmian w kapitale własnym.

3. Struktura Grupy Kapitałowej PEPEES

3.1. Struktura Grupy Kapitałowej PEPEES na dzień 30 czerwca 2024 roku

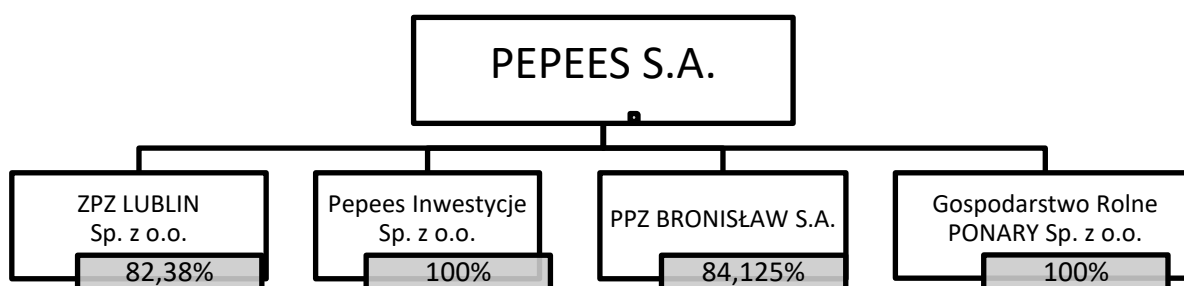

3.2. Ogólne informacje dotyczące podmiotów powiązanych w Grupie Kapitałowej PEPEES

W śródrocznym skróconym skonsolidowanym sprawozdaniu Grupy Kapitałowej PEPEES za okres pierwszego półrocza zakończony dnia 30 czerwca 2024 roku, poza Przedsiębiorstwem Przemysłu Spożywczego „PEPEES” S.A. objęto konsolidacją następujące podmioty powiązane:

Nazwa	Siedziba	Przedmiot działalności	Sąd Rejestrowy	Udział Emitenta w kapitale (%)	Udział w całkowitej liczbie głosów (%)
ZPZ LUBLIN Sp. z o.o.	Lublin	Produkcja i sprzedaż syropu ziemniaczanego oraz suszu ziemniaczanego, przetwórstwo owoców i warzyw	Sąd Rejonowy w Lublinie XI Wydział Gospodarczy KRS	82,38	82,38
Pepees Inwestycje Sp. z o.o.	Łomża	Kupno i sprzedaż nieruchomości na własny rachunek	Sąd Rejonowy w Białymstoku XII Wydział Gospodarczy KRS	100	100
PPZ BRONISŁAW S.A.	Bronisław	Wytwarzanie skrobi i produktów skrobiowych	Sąd Rejonowy w Bydgoszczy XIII Wydział Gospodarczy KRS	84,125	84,125
Gospodarstwo Rolne Ponary Sp. z o.o.	Łomża	Uprawy rolne połączone z chowem i hodowlą zwierząt	Sąd Rejonowy w Białymstoku XII Wydział Gospodarczy	100	100

Wszystkie spółki zależne zostały objęte konsolidacją metodą pełną.

W okresie sprawozdawczym oraz do dnia sporządzenia niniejszego raportu nie miały miejsca zmiany w strukturze Grupy Kapitałowej Emitenta.

GRUPA KAPITAŁOWA PEPEES

Skrócone Śródroczne Skonsolidowane Sprawozdanie Finansowe
za okres 6 miesięcy zakończony dnia 30 czerwca 2024 roku
(dane w tys. PLN)

3.3. Podstawowe informacje finansowe na dzień 30 czerwca 2024 roku dotyczące podmiotów powiązanych

Podstawowe informacje finansowe na dzień 30 czerwca 2024 roku dotyczące jednostek powiązanych przedstawia poniższe zestawienie.

Wyszczególnienie	PPZ BRONISŁAW S.A.	ZPZ LUBLIN Sp. z o.o.	Gospodarstwo Rolne Ponary Sp. z o.o.	PEPEES Inwestycje Sp. z o.o.
Aktywa obrotowe na dzień 30.06.2024 roku	17 036	7 653	191	42
Aktywa trwale na dzień 30.06.2024 roku	42 253	5 928	21 286	-
Zobowiązania krótkoterminowe na dzień 30.06.2024 roku	36 209	6 402	225	-
Zobowiązania długoterminowe na dzień 30.06.2024 roku	13 534	1 935	4 899	-
Przychody ze sprzedaży	30 733	11 442	-	-
Wynik finansowy na działalności kontynuowanej	(3 478)	33	59	(3)
Wynik finansowy netto na działalności zaniechanej	-	-	-	-
Pozostałe całkowite dochody	-	-	-	-
Łączne całkowite dochody	(3 478)	33	59	(3)

3.4. Podstawa sporządzenia śródrocznego skróconego skonsolidowanego sprawozdania finansowego

Niniejsze śródroczne skrócone skonsolidowane sprawozdanie finansowe zostało sporządzone zgodnie z Międzynarodowymi Standardami Sprawozdawczości Finansowej („MSSF”), w szczególności zgodnie z Międzynarodowym Standardem Rachunkowości nr 34 oraz MSSF zatwierdzonymi przez UE. Na dzień zatwierdzenia niniejszego sprawozdania do publikacji, biorąc pod uwagę toczący się w UE proces wprowadzania standardów MSSF oraz prowadzoną przez Grupę działalność, w zakresie stosowanych przez Grupę zasad rachunkowości nie ma różnicy między standardami MSSF, które weszły w życie, a standardami MSSF zatwierdzonymi przez UE. MSSF obejmują standardy i interpretacje zaakceptowane przez Radę Międzynarodowych Standardów Rachunkowości („RMSR”) oraz Komitet ds. Interpretacji Międzynarodowej Sprawozdawczości Finansowej („KIMS”).

Niniejsze śródroczne skrócone skonsolidowane sprawozdanie finansowe jest przedstawione w złotych („PLN”), a wszystkie wartości, o ile nie wskazano inaczej, podane są w tysiącach PLN.

Niniejsze śródroczne skrócone skonsolidowane sprawozdanie finansowe zostało sporządzone przy założeniu kontynuowania działalności gospodarczej przez Grupę w dającej się przewidzieć przyszłości. Na dzień zatwierdzenia niniejszego śródrocznego skróconego skonsolidowanego sprawozdania finansowego Zarząd Przedsiębiorstwa Przemysłu Spożywczego „PEPEES” S.A. nie stwierdza istnienia okoliczności wskazujących na zagrożenie kontynuowania działalności przez Grupę.

Śródroczne skrócone skonsolidowane sprawozdanie finansowe nie zawiera wszystkich informacji wymaganych dla rocznych skonsolidowanych sprawozdań finansowych i należy je analizować łącznie ze skonsolidowanym sprawozdaniem finansowym za rok obrotowy zakończony dnia 31 grudnia 2023 roku.

GRUPA KAPITAŁOWA PEPEES

Skrócone Śródroczne Skonsolidowane Sprawozdanie Finansowe
za okres 6 miesięcy zakończony dnia 30 czerwca 2024 roku
(dane w tys. PLN)

4. Zatwierdzenie skróconego śródrocznego skonsolidowanego sprawozdania finansowego

Niniejsze śródroczne skrócone skonsolidowane sprawozdanie finansowe zostało zatwierdzone do publikacji przez Zarząd Jednostki Dominującej w dniu 20 września 2024 roku.

5. Istotne zasady (polityka) rachunkowości

Zasady (polityki) rachunkowości zastosowane do sporządzenia skróconego śródrocznego skonsolidowanego sprawozdania finansowego są spójne z tymi, które zastosowano przy sporządzaniu rocznego skonsolidowanego sprawozdania finansowego Grupy za rok zakończony 31 grudnia 2023 roku. Grupa nie zdecydowała się na wcześniejsze zastosowanie żadnego standardu, interpretacji lub zmiany, która została opublikowana, lecz nie weszła dotychczas w życie w świetle przepisów Unii Europejskiej.

6. Nowe standardy rachunkowości i interpretacje przyjęte przez Radę Międzynarodowych Standardów Rachunkowości

Nowe standardy i interpretacje zatwierdzone przez Radę Międzynarodowych Standardów Rachunkowości i zatwierdzone do stosowania w Unii Europejskiej po 1 stycznia 2024 r.

Standard	Opis zmian	Data obowiązywania
Zmiany do MSSF 16 <i>Leasing</i>	Zmiany wprowadzają nowe podejście do wyceny zobowiązań leasingowych w transakcjach sprzedaży i leasingu zwrotnego.	1 stycznia 2024
Zmiany do MSR 1 <i>Prezentacja sprawozdań finansowych</i>	Zmiany dotyczą doprecyzowania wymogów dla klasyfikacji zobowiązań w podziale na krótkoterminowe lub długoterminowe.	1 stycznia 2024
Zmiany do MSR 7 <i>Rachunek przepływów pieniężnych</i> oraz MSSF 7 <i>Instrumenty finansowe – ujawnienia informacji</i>	Zmiany precyzują wymogi dotyczące ujawniania informacji, które mają pomóc użytkownikom sprawozdań finansowych w zrozumieniu wpływu umów finansowania zobowiązań wobec dostawców na zobowiązania jednostki, jej przepływy pieniężne i ekspozycję na ryzyko płynności.	1 stycznia 2024

Zmiany do powyższych standardów nie miały istotnego wpływu na sytuację finansową ani wyniki działalności Spółki w okresie ich pierwszego zastosowania.

Nowe standardy i interpretacje zatwierdzone przez Radę Międzynarodowych Standardów Rachunkowości i zatwierdzone do stosowania w Unii Europejskiej po 1 stycznia 2025 r.

Standard	Opis zmian	Data obowiązywania
Zmiany do MSR 21 <i>Skutki zmian kursów wymiany walut obcych</i>	Zmiany te określają sposób, w jaki jednostka powinna ocenić, czy dana waluta jest wymierna na inną walutę oraz w jaki sposób powinna ustalić natychmiastowy kurs wymiany w przypadku braku możliwości jej wymiany.	1 stycznia 2025

GRUPA KAPITAŁOWA PEPEES

Skrócone Śródroczne Skonsolidowane Sprawozdanie Finansowe
za okres 6 miesięcy zakończony dnia 30 czerwca 2024 roku
(dane w tys. PLN)

Zmiany odrzucone lub odroczone przez Unię Europejską (zatwierdzone przez Radę Międzynarodowych Standardów Rachunkowości)

Standard	Opis zmian	Data obowiązywania
MSSF 14 <i>Regulacyjne rozliczenia międzyokresowe</i>	Zasady rachunkowości i ujawnień dla regulacyjnych pozycji odroczonej	Zgodnie z decyzją Komisji Europejskiej proces zatwierdzania standardu w wersji wstępnej nie zostanie zainicjowany przed ukazaniem się standardu w wersji ostatecznej
Zmiany do MSSF 10 oraz MSR 28	Zawiera wytyczne dotyczące sprzedaży lub wniesienia aktywów przez inwestora do spółki stowarzyszonej lub wspólnego przedsięwzięcia	Prace nad zatwierdzeniem zostały odłożone bezterminowo

Daty wejścia w życie są datami wynikającymi z treści standardów ogłoszonych przez Radę ds. Międzynarodowej Sprawozdawczości Finansowej. Daty stosowania standardów w Unii Europejskiej mogą różnić się od dat stosowania wynikających z treści standardów i są ogłaszane w momencie zatwierdzenia do stosowania przez Unię Europejską.

Emitent nie zdecydował się na wcześniejsze zastosowanie żadnego standardu, interpretacji lub zmiany, która została opublikowana, lecz nie weszła dotychczas w życie.

Zarząd jest w trakcie analizy, jaki wpływ powyższe zmiany będą miały na sprawozdania finansowe Grupy Kapitałowej.

7. Nietypowe pozycje mające znaczący wpływ na aktywa, pasywa, kapitał, wynik finansowy i przepływy pieniężne

W niniejszym sprawozdaniu nie ujęto żadnych nietypowych pozycji, mających znaczący wpływ na aktywa, pasywa, kapitał, wynik finansowy i przepływy pieniężne Grupy.

8. Zmiany stosowanych zasad rachunkowości, korygowanie błędów i prezentacji

Grupa nie korygowała błędów lat poprzednich oraz nie zmieniała w okresie sprawozdawczym stosowanych uprzednio zasad rachunkowości, z wyjątkiem zastosowania nowych lub zmienionych standardów oraz interpretacji, obowiązujących dla okresów rocznych rozpoczynających się w dniu lub po 1 stycznia 2024 roku.

9. Objaśnienia dotyczące sezonowości lub cykliczności działalności

Grupa działa w sektorze branżowym „przetwórstwo ziemniaków”. Skup i przerób ziemniaków odbywa się jesienią w ciągu 3 miesięcy, natomiast sprzedaż wytworzonych produktów trwa cały rok.

GRUPA KAPITAŁOWA PEPEES
Skrócone Śródroczne Skonsolidowane Sprawozdanie Finansowe
za okres 6 miesięcy zakończony dnia 30 czerwca 2024 roku
(dane w tys. PLN)

10. Wartości szacunkowe

W okresie sprawozdawczym Grupa nie przeprowadzała testów na utratę wartości aktywów trwałych, gdyż nie wystąpiły jakiegokolwiek przesłanki wskazujące na utratę ich wartości.

Odpisy aktualizujące należności zostały zaktualizowane w wysokości uwzględniającej stopień ryzyka w zakresie braku otrzymania płatności od odbiorców.

MSSF 9 wprowadził nowe podejście do szacowania strat w odniesieniu do aktywów finansowych wycenianych wg zamortyzowanego kosztu. Podejście to bazuje na wyznaczaniu strat oczekiwanych, niezależnie od tego czy wystąpiły przesłanki utraty wartości, czy nie.

Grupa monitoruje zmiany ryzyka kredytowego związanego z poszczególnymi składnikami aktywów finansowych oraz dla każdego z nich oblicza odpisy zgodnie z ustaloną metodologią oczekiwanej straty.

Grupa uwzględnia informacje dotyczące przyszłości w stosowanych parametrach modelu szacowania strat oczekiwanych, poprzez korektę bazowych współczynników prawdopodobieństwa niewypłacalności (dla należności) lub poprzez kalkulację parametrów prawdopodobieństwa niewypłacalności w oparciu o bieżące kwotowania rynkowe (dla pozostałych aktywów finansowych).

Na dzień bilansowy Emitent dokonał oszacowania odpisów aktualizujących należności, korzystając z następującego modelu:

Model oczekiwanych strat kredytowych (należności handlowe i udzielone pożyczki)	Prawdopodobieństwo niewypłacalności (wysokość szacowanego odpisu)
Nieprzeterminowane	0,10%
Przeterminowane, w tym:	
od 1 do 90 dni	1,50%
od 90 do 180 dni	20%
od 180 do 365 dni	50%
powyżej 365 dni	100%

Rezerwy na świadczenia emerytalne i nagrody jubileuszowe zostały utworzone w oparciu o wyliczenia aktuarialne na 30.06.2024 r.

Aktualizacji rezerw na niewykorzystane urlopy wypoczynkowe dokonano na podstawie wielkości przewidywanych wynagrodzeń pracowników wraz z narzutami obciążającymi pracodawcę za niewykorzystane na dzień 30.06.2024 r. urlopy.

Grupa rozpoznaje składniki aktywów z tytułu podatków odroczonech przy założeniu, że w przyszłości zostanie osiągnięty zysk podatkowy pozwalający na ich wykorzystanie.

Grupa dokonuje co roku weryfikacji przyjętych okresów ekonomicznej użyteczności dla środków trwałych i wartości niematerialnych. Ostatnia aktualizacja miała miejsce na dzień 31 grudnia 2023 roku.

Spółka dominująca dokonała analizy wrażliwości w zakresie posiadanych aktywów, w tym wartości firmy w każdej ze spółek zależnych, do których przeprowadzono pełne testy na utratę wartości na 31.12.2023 r. – z udziałem niezależnego aktuarium. Po zakończeniu I półrocza 2024 r. Zarząd spółki dominującej we własnym zakresie dokonał analizy wrażliwości, bazując na zaktualizowanych na prognozach opracowanych przez spółki zależne dla lat 2025-2028.

Spółka przeprowadzi nowe pełne testy na utratę wartości na dzień 31.12.2024 r.

11. Nabycie i sprzedaż rzeczowych aktywów trwałych

W okresie pierwszego półrocza 2023 roku Grupa nabyła aktywa trwałe za kwotę 6.377 tys. PLN. Zakupy związane były przede wszystkim z budową linii modyfikatorów skrobiowych w Spółce Dominującej.

Sprzedano aktywa trwałe za kwotę 823 tys. PLN.

GRUPA KAPITAŁOWA PEPEES

Skrócone Śródroczne Skonsolidowane Sprawozdanie Finansowe
za okres 6 miesięcy zakończony dnia 30 czerwca 2024 roku
(dane w tys. PLN)

12. Poczynione istotne zobowiązania na rzecz dokonania zakupu aktywów trwałych

W okresie pierwszego półrocza 2024 roku nie zostały zawarte umowy kredytowe na zakup aktywów trwałych.

W dniu 13 maja 2024 r. Emitent zawarł z BNP Paribas Bank Polska S.A. porozumienie do umowy z dnia 29 września 2023 r. o kredyt inwestycyjny przeznaczony na finansowanie i refinansowanie inwestycji w linię do produkcji modyfikatorów skrobiowych, na mocy którego wydłużono okres na uruchomienie kredytu do dnia 31 grudnia 2024 r. (pierwotnie do 30 czerwca 2024 r.) Spółka PEPEES zobowiązała się ponadto zakończyć inwestycję będącą przedmiotem kredytowania w terminie do dnia 31 grudnia 2024 roku. Zadłużenie z tytułu kredytu na dzień 30.06.2024 r. wynosi 13.294 tys. zł.

13. Zapasy

ZAPASY	Stan na 30 czerwca 2024 roku	Stan na 31 grudnia 2023 roku	Stan na 30 czerwca 2023 roku
a) materiały	6 155	6 510	7 899
b) półprodukty i produkty w toku	1 945	710	4
c) produkty gotowe	29 565	87 487	48 135
d) towary	14 211	16 820	7 682
Wartość zapasów brutto	51 876	111 527	63 720
Odpisy aktualizujące	(389)	(1 677)	(659)
Wartość zapasów netto	51 487	109 850	63 061

Wartość zapasów ujęta jako koszt w okresie sprawozdawczym wyniosła 91.111 tys. PLN (I półrocze 2023 roku - 78.380 tys. PLN).

14. Aktywa biologiczne

Spółka „PEPEES” S.A. od marca 2014 roku dzierżawi gospodarstwo rolne (Roje), od października 2021 roku grunty rolne (Krzekoty) oraz od marca 2023 dodatkowe grunty (Wrzosey). Wszystkie trzy wymienione gospodarstwa rolne zostały obsiane roślinami jednorocznymi. Koszty związane z nabyciem nasion i uprawą na dzień bilansowy wynoszą 7.204 tys. PLN, przychody z działalności rolnej 1.070 tys. PLN, a wartość godziwa aktywów biologicznych pomniejszona o koszty sprzedaży ok. 3.788 tys. PLN. Aktywa biologiczne zostały wykazane w sprawozdaniu w wartości godziwej.

15. Należności z tytułu dostaw oraz pozostałe należności krótkoterminowe

NALEŻNOŚCI Z TYTUŁU DOSTAW ORAZ POZOSTAŁE NALEŻNOŚCI KRÓTKOTERMINOWE	Stan na 30 czerwca 2024 roku	Stan na 31 grudnia 2023 roku	Stan na 30 czerwca 2023 roku
Należności z tytułu dostaw	37 316	21 544	28 419
Należności pozostałe	2 176	9 144	2 891
Zaliczki	8 688	2 019	7 681
Razem	48 180	32 707	38 991

GRUPA KAPITAŁOWA PEPEES

Skrócone Śródroczne Skonsolidowane Sprawozdanie Finansowe
za okres 6 miesięcy zakończony dnia 30 czerwca 2024 roku
(dane w tys. PLN)

NALEŻNOŚCI Z TYTUŁU DOSTAW I USŁUG (BRUTTO) - O POZOSTAŁYM OD DNIA BILANSOWEGO OKRESIE SPŁATY:	Stan na 30 czerwca 2024 roku	Stan na 31 grudnia 2023 roku	Stan na 30 czerwca 2023 roku
a) do 1 miesiąca	8 148	14 292	5 348
b) powyżej 1 miesiąca do 3 miesięcy	16 444	4 150	13 301
c) powyżej 3 miesięcy do 6 miesięcy	9 598	24	7 069
d) od 6 miesięcy do 1 roku	8	111	6
e) powyżej 1 roku	36	-	17
f) należności przeterminowane	3 766	3 739	4 090
Należności z tytułu dostaw i usług, razem (brutto)	38 000	22 316	29 831
- odpisy aktualizujące wartość należności z tytułu dostaw i usług	(684)	(772)	(1 412)
Należności z tytułu dostaw i usług, razem (netto)	37 316	21 544	28 419

Należności przeterminowane, od których nie dokonano odpisów aktualizujących, są to należności od dłużników z którymi Grupa współpracuje od kilku lat i z oceny ich sytuacji gospodarczej i finansowej nie wynika, że są to należności wątpliwe. Okres przeterminowania tych należności wynosi od kilku dni do trzech miesięcy. Nie występują należności przeterminowane powyżej 180 dni nie objęte odpisem aktualizującym. Odpisy aktualizujące tworzone są zgodnie z modelem oczekiwanych strat kredytowych.

16. Zobowiązania z tytułu dostaw i usług oraz pozostałe zobowiązania krótkoterminowe

ZOBOWIĄZANIA Z TYTUŁU DOSTAW I USŁUG ORAZ POZOSTAŁE ZOBOWIĄZANIA KRÓTKOTERMINOWE	Stan na 30 czerwca 2024 roku	Stan na 31 grudnia 2023 roku	Stan na 30 czerwca 2023 roku
- z tytułu dostaw i usług	13 210	16 040	9 931
- pozostałe zobowiązania krótkoterminowe (*w tym rozrachunki z akcjonariuszami z tyt. dywidendy)	5 262	7 076	11 725*
- zobowiązania objęte faktoringiem odwrotnym	8 391	-	-
- rezerwy na pozostałe zobowiązania i inne obciążenia	1 697	1 358	1 612
Razem zobowiązania z tytułu dostaw, pozostałe zobowiązania oraz rezerwy na zobowiązania	28 560	24 474	23 268

W ramach zarządzania kapitałem obrotowym Emitent wykorzystuje umowy faktoringu odwrotnego w odniesieniu do swoich zobowiązań, w ramach których oddaje do faktoringu faktury dotyczące zakupów od wybranych dostawców. Biorąc pod uwagę potencjalny wpływ tego typu umów na sprawozdanie z przepływów pieniężnych oraz sprawozdanie z sytuacji finansowej, Zarząd dokonuje osądu czy w związku z wykorzystaniem faktoringu zmienia się istotnie charakter zobowiązania i czy konieczna jest zmiana jego prezentacji. Emitent w sprawozdaniu z sytuacji finansowej prezentuje zobowiązania z tytułu faktoringu odwrotnego jako „zobowiązania z tytułu dostaw i usług oraz pozostałe zobowiązania krótkoterminowe”, gdyż według osądu Zarządu w związku z oddaniem danych zobowiązań do faktoringu nie doszło do istotnych zmian charakteru tych zobowiązań, w tym między innymi termin spłaty zobowiązań w faktoringu odwrotnym w istotnym stopniu nie przekracza terminów spłaty zobowiązań ustalonych z poszczególnymi dostawcami.

Obciążeniami rzeczowych aktywów trwałych z tytułu zobowiązań objętych faktoringiem odwrotnym są dla poszczególnych faktorów:

- PKO Faktoring S.A. - hipoteka umowna do kwoty 6.375 tys. PLN ustanowiona na nieruchomości zabudowanej położonej w Łomży, należącej do PEPEES S.A. wraz z cesją wierzytelności z polisy.
- Santander Factoring Sp. z o.o. - hipoteka umowna do kwoty 6.750 tys. PLN na nieruchomości zabudowanej położonej w Łomży, należącej do PEPEES S.A. wraz z cesją wierzytelności z polisy.

GRUPA KAPITAŁOWA PEPEES

Skrócone Śródroczne Skonsolidowane Sprawozdanie Finansowe
za okres 6 miesięcy zakończony dnia 30 czerwca 2024 roku
(dane w tys. PLN)

ZOBOWIĄZANIA HANDLOWE	Stan na 30 czerwca 2024 roku	Stan na 31 grudnia 2023 roku	Stan na 30 czerwca 2023 roku
- z tytułu dostaw i usług, o okresie wymagalności:	13 210	16 040	9 931
- do 12 miesięcy	13 210	16 040	9 931
- przeterminowane powyżej 180 dni	-	-	-

17. Rozliczenia z tytułu spraw sądowych

W dniu 25.06.2019 r. Zarząd Przedsiębiorstwa Przemysłu Spożywczego "PEPEES" S.A. wniósł do sądu pozew o ustalenie, że akcjonariusz Spółki EPSILON Fundusz Inwestycyjny Zamknięty Aktywów Niepublicznych, posiadający - zgodnie z informacjami znajdującymi się w posiadaniu Spółki - 27.714. 832 akcje, z uwagi na naruszenie obowiązku notyfikacji o nabyciu znacznych pakietów akcji stosownie do art. 89 ust. 1 pkt 1 ustawy o ofercie publicznej i warunkach wprowadzania instrumentów finansowych do zorganizowanego systemu obrotu oraz o spółkach publicznych, utracił i nie może wykonywać prawa głosu z 21.402.233 akcji. Epsilon FIZ AN zajmuje stanowisko odmienne, utrzymując, że przysługuje mu prawo głosu z 27.714.832 akcji stanowiących 29,17% ogólnej liczby głosów na WZA.. Do sprawy przystąpił Przewodniczący Komisji Nadzoru Finansowego przedstawiając stanowisko w dniu 24 lipca 2019 r. Spółka informowała o sprawie w raportach bieżących nr 13/2019, 14-23/2019 i 30/2019.

W dniu 21.04.2023 r. Sąd Okręgowy w Białymstoku wydał wyrok, w którym ustalił, że EPSILON Fundusz Inwestycyjny Zamknięty Aktywów Niepublicznych, będący akcjonariuszem Spółki, utracił i nie może wykonywać prawa głosu z 21.402.233 akcji zwykłych. Orzeczenie to nie było prawomocne, o czym Emitent informował raportem bieżącym nr 7/2023. W dniu 26.07.2024 r. Sąd Apelacyjny w Białymstoku oddalił apelację od wyroku Sądu Okręgowego w Białymstoku, w którym Sąd Okręgowy ustalił, że EPSILON Fundusz Inwestycyjny Zamknięty Aktywów Niepublicznych z siedzibą w Warszawie, będący akcjonariuszem Spółki utracił i nie może wykonywać prawa głosu z 21.402.233 akcji zwykłych na okaziciela Spółki. Orzeczenie to jest prawomocne. Spółka poinformowała o tym raportem bieżącym nr 11/2024.

Na dzień sporządzenia niniejszego sprawozdania występują nierozstrzygnięte sprawy z powództwa EPSILON Fundusz Inwestycyjny Zamknięty Aktywów Niepublicznych w Warszawie przeciwko „PEPEES” S.A.:

- o uchylenie bądź stwierdzenie nieważności uchwał nr 24-29, podjętych w dniu 28.06.2019 r. przez Zwyczajne Walne Zgromadzenie Akcjonariuszy, w tym uchwały nr 28 w sprawie zmiany Statutu Spółki i upoważnienia Zarządu Spółki do podwyższenia kapitału zakładowego Spółki w ramach kapitału docelowego wraz z możliwością wyłączenia przez Zarząd prawa poboru dotychczasowych akcjonariuszy Spółki w całości lub części za zgodą Rady Nadzorczej Spółki. Sąd Okręgowy zawiesił postępowanie do czasu prawomocnego zakończenia postępowania z powództwa PEPEES przeciwko EPSILON o ustalenie utraty prawa głosu,
- o uchylenie bądź stwierdzenie nieważności dwóch uchwał w sprawie udzielenia absolutorium, podjętych w dniu 21.04.2020 r. przez Walne Zgromadzenie Akcjonariuszy. Postępowanie toczy się przed Sądem I instancji. Sąd Okręgowy zawiesił postępowanie do czasu prawomocnego zakończenia postępowania z powództwa PEPEES przeciwko EPSILON o ustalenie utraty prawa głosu,
- o uchylenie bądź stwierdzenie nieważności czterech uchwał podjętych w dniu 29 czerwca 2021 r. przez Zwyczajne Walne Zgromadzenie Akcjonariuszy, tj. uchwały nr 4 w sprawie rozpatrzenia i zatwierdzenia sprawozdania finansowego Spółki za okres od 01.01.2020 r. do 31.12.2020 r., uchwały nr 9 w sprawie przeznaczenia zysku netto Spółki za rok obrotowy 2020 oraz uchwał nr 10 i 11 w sprawie udzielenia absolutorium członkom Zarządu Spółki. Postępowanie toczy się przed Sądem I instancji. W dniu 11 stycznia 2022 r. Sąd Okręgowy zawiesił postępowanie do czasu prawomocnego zakończenia postępowania z powództwa PEPEES przeciwko EPSILON o ustalenie utraty prawa głosu,
- o uchylenie bądź stwierdzenie nieważności dziewięciu uchwał podjętych w dniu 14 kwietnia 2022 r. przez Zwyczajne Walne Zgromadzenie Akcjonariuszy, w sprawie: rozpatrzenia i zatwierdzenia

GRUPA KAPITAŁOWA PEPEES

Skrócone Śródroczne Skonsolidowane Sprawozdanie Finansowe
za okres 6 miesięcy zakończony dnia 30 czerwca 2024 roku
(dane w tys. PLN)

sprawozdania finansowego Spółki za okres od 01.01.2021 r. do 31.12.2021 r., sprawozdania skonsolidowanego, sprawozdania z działalności Spółki, przeznaczenia zysku netto Spółki za rok obrotowy 2021, udzielenia absolutorium członkom Zarządu Spółki, powołania 2 członków RN, nabycia akcji własnych oraz utworzenia kapitału rezerwowego. Postępowanie toczy się przed Sądem I instancji. Sąd Okręgowy zawiesił postępowanie do czasu prawomocnego zakończenia postępowania z powództwa PEPEES przeciwko EPSILON o ustalenie utraty prawa głosu,

- o uchylenie bądź stwierdzenie nieważności trzech uchwał podjętych w dniu 25 maja 2023 r. przez Zwyczajne Walne Zgromadzenie Akcjonariuszy, tj. uchwał nr 9 i 10 w sprawie udzielenia absolutorium członkom Zarządu Spółki oraz uchwały nr 11 w sprawie udzielenia absolutorium przewodniczącemu Rady Nadzorczej. Postępowanie toczy się przed Sądem I instancji. Nie został jeszcze wyznaczony termin rozprawy.

W pozostałym zakresie nie istnieją inne istotne postępowania toczące się przed sądem, organem właściwym dla postępowania arbitrażowego lub organem administracji publicznej, dotyczące zobowiązań oraz wiarytelności Emitenta lub jego jednostek zależnych.

W toku jest kilka spraw sądowych przeciwko dłużnikom Grupy z tytułu rozliczeń handlowych. Na wszystkie wiarytelności będące w postępowaniu sądowym utworzono w 100% odpisy aktualizujące.

18. Niespłacone kredyty i pożyczki

Na dzień bilansowy występują wymienione w poniższych tabelach kredyty bankowe, które są spłacane zgodnie z terminem zapadalności. Pożyczki występujące między spółkami Grupy Kapitałowej zostały wyłączone w skonsolidowanym sprawozdaniu.

Zobowiązania długoterminowe i krótkoterminowe

Lp.	Rodzaj kredytu/pożyczki	Kredytobiorca/ pożyczkobiorca	Bank udzielający kredytu/pożyczki	Kwota kredytu/pożyczki wg umowy	Kwota kredytu /pożyczki pozostała do spłaty	Waluta	Termin spłaty
1	Kredyt w rachunku bieżącym	"Pepees" S.A.	Santander Bank Polska S.A.	4 000	1 564	PLN	31.08.2025
2	Kredyt obrotowy	"Pepees" S.A.	Santander Bank Polska S.A.	36 500	13 688	PLN	31.08.2025
3	Kredyt w rachunku bieżącym	"Pepees" S.A.	Powszechna Kasa Oszczędności Bank Polski S.A.	4 000	1 848	PLN	31.08.2025
4	Kredyt obrotowy	"Pepees" S.A.	Powszechna Kasa Oszczędności Bank Polski S.A.	36 500	13 688	PLN	31.08.2025
5	Kredyt inwestycyjny przeznaczony na finansowanie i refinansowanie nabycia 100% udziałów w spółce Gospodarstwo Rolne Ponary Sp. z o. o.	"Pepees" S.A.	Powszechna Kasa Oszczędności Bank Polski S.A.	10 530	1 630	PLN	30.06.2025
6	Pożyczka na zakup środka trwałego - ciągnika rolniczego Deutz Fahr	"Pepees" S.A.	BNP Paribas Lease Group	937	183	PLN	13.08.2024
7	Pożyczka na zakup ciągnika rolniczego Fendt 942 Vario Gen7 ProfiPlus	"Pepees" S.A.	AGCO Finance Sp. z o.o	1 260	1 033	PLN	20.10.2025
8	Pożyczka na zakup ciągnika rolniczego Deutz Fahr 9340 AGROTRON TTV	"Pepees" S.A.	BNP Paribas Lease Group	924	616	PLN	13.12.2026

GRUPA KAPITAŁOWA PEPEES

*Skrócone Śródroczne Skonsolidowane Sprawozdanie Finansowe
za okres 6 miesięcy zakończony dnia 30 czerwca 2024 roku
(dane w tys. PLN)*

Lp.	Rodzaj kredytu/pożyczki	Kredytobiorca/ pożyczkobiorca	Bank udzielający kredytu/pożyczki	Kwota kredytu/pożyczki wg umowy	Kwota kredytu /pożyczki pozostała do spłaty	Waluta	Termin spłaty
9	Pożyczka na zakup ciągnika rolniczego Deutz Fahr 8280 AGROTRON TTV	"Pepees" S.A.	BNP Paribas Lease Group	793	563	PLN	13.03.2027
10	Kredyt inwestycyjny przeznaczony na finansowanie i refinansowanie inwestycji w linię do produkcji modyfikatorów skrobiowych	"Pepees" S.A.	BNP Paribas Bank Polska S.A.	3 500	3 082	EUR	30.09.2030
11	Kredyt w rachunku bieżącym	"Pepees" S.A.	BNP Paribas Bank Polska S.A.	1 000	-	EUR	04.12.2024
12	Kredyt obrotowy	ZPZ Lublin Sp. z o.o.	Powszechna Kasa Oszczędności Bank Polski S.A.	6 500	2 438	PLN	31.08.2025
13	Kredyt obrotowy	ZPZ Lublin Sp. z o.o.	Santander Bank Polska S.A.	6 500	2 451	PLN	31.08.2025
14	Kredyt w rachunku bieżącym	ZPZ Lublin Sp. z o.o.	Powszechna Kasa Oszczędności Bank Polski S.A.	2 000	232	PLN	31.08.2025
15	Kredyt w rachunku bieżącym	ZPZ Lublin Sp. z o.o.	Santander Bank Polska S.A.	2 000	100	PLN	31.08.2025
16	Kredyt w rachunku bieżącym	PPZ Bronisław S.A.	Santander Bank Polska S.A.	700	550	PLN	31.08.2025
17	Kredyt obrotowy	PPZ Bronisław S.A.	Santander Bank Polska S.A.	17 800	6 675	PLN	31.08.2025
18	Kredyt w rachunku bieżącym	PPZ Bronisław S.A.	Powszechna Kasa Oszczędności Bank Polski S.A.	700	654	PLN	31.08.2025
19	Kredyt obrotowy	PPZ Bronisław S.A.	Powszechna Kasa Oszczędności Bank Polski S.A.	17 800	6 675	PLN	31.08.2025
20	Kredyt inwestycyjny z przeznaczeniem na modernizację suszarni skrobi oraz budowę instalacji do odzysku białka	PPZ Bronisław S.A.	Ban Ochrony Środowiska S.A.	8 456	3 367	PLN	31.12.2027
Kredyty udzielone w PLN				157 900	57 955	PLN	
Kredyty udzielone w EUR				4 500	3 082	EUR	
Wartość ogółem po przeliczeniu na PLN				177 309	71 249	PLN	

W okresie sprawozdawczym nie naruszono żadnych postanowień umów kredytowych. Wszystkie kredyty są spłacane zgodnie z harmonogramami zawartymi w umowach.

Zabezpieczenia

Ad. 1, 2, 13, 15, 16 i 17

Kredyty uzyskano na podstawie jednej umowy tzw. „Umowy limitu kredytowego wielocelowego”, której zabezpieczeniem jest:

- hipoteka umowna do kwoty 58 500 tys. PLN na nieruchomościach:
 - należących do PPZ Bronisław S.A.
 - należących do ZPZ Lublin Sp. z o.o.
- zastaw rejestrowy na środkach trwałych o łącznej wartości nie niższej niż 28.049 tys. PLN :

GRUPA KAPITAŁOWA PEPEES

*Skrócone Śródroczne Skonsolidowane Sprawozdanie Finansowe
za okres 6 miesięcy zakończony dnia 30 czerwca 2024 roku
(dane w tys. PLN)*

- należących do PEPEES S.A.
- należących do PPZ Bronisław S.A.
- należących do ZPZ Lublin Sp. z o.o.
- przelew wierzytelności pieniężnej z umów ubezpieczenia środków trwałych i zapasów,
- zastaw rejestrowy na zapasach o łącznej wartości nie niższej niż 101.250 tys. PLN :
 - należących do PEPEES S.A.
 - należących do PPZ Bronisław S.A.
 - należących do ZPZ Lublin Sp. z o.o.
- cesja globalna 40% należności:
 - należących do PEPEES S.A.
 - należących do PPZ Bronisław S.A.
 - należących do ZPZ Lublin Sp. z o.o.;
- weksel in blanco z deklaracją wekslową.

Ad. 3, 4, 12, 14, 18 i 19

Kredyty zostały udzielone na podstawie jednej umowy tzw. „Umowy o multiliniję”.

Zabezpieczeniem powyższych kredytów jest:

- hipoteka umowna łączna w wysokości 58 500 tys. PLN na nieruchomościach:
 - należących do PPZ Bronisław S.A.
 - należących do ZPZ Lublin Sp. z o.o.
- cesja praw z polisy ubezpieczeniowej nieruchomości:
 - należących do PPZ Bronisław S.A.
 - należących do ZPZ Lublin Sp. z o.o.
- zastaw rejestrowy na środkach trwałych o łącznej wartości bilansowej nie niższej niż 28 mln PLN:
 - należących do PEPEES S.A.
 - należących do PPZ Bronisław S.A.
 - należących do ZPZ Lublin Sp. z o.o.
- cesja praw z polisy ubezpieczeniowej środków trwałych,
- zastaw rejestrowy na zapasach o łącznej wartości nie niższej niż 83.250 tys. PLN wraz z cesją polisy ubezpieczeniowej zapasów,
- cesja praw z polisy ubezpieczeniowej zapasów,
- przelew wierzytelności wynikających z tytułu prowadzonej działalności spółek PEPEES S.A., PPZ Bronisław S.A., ZPZ Lublin Sp. z o.o.,
- weksel in blanco z deklaracją wekslową.

GRUPA KAPITAŁOWA PEPEES

*Skrócone Śródroczne Skonsolidowane Sprawozdanie Finansowe
za okres 6 miesięcy zakończony dnia 30 czerwca 2024 roku
(dane w tys. PLN)*

Ad. 5

Zabezpieczeniem kredytu inwestycyjnego jest hipoteka łączna do kwoty 15.795 tys. PLN, przelew wierzytelności pieniężnej z umowy ubezpieczenia, zastawy rejestrowe na 32.400 sztukach udziałów (100% udziałów) w spółce Gospodarstwo Rolne Ponary, weksel własny in blanco.

Ad. 6

Zabezpieczeniem pożyczki jest zastaw rejestrowy na ciągniku rolniczym Deutz Fahr oraz weksel własny in blanco wraz z deklaracją wekslową.

Ad. 7

Zabezpieczeniem pożyczki jest zastaw rejestrowy na ciągniku rolniczym Fendt 942 Vario Gen7 ProfiPlus oraz weksel własny in blanco wraz z deklaracją wekslową.

Ad. 8

Zabezpieczeniem pożyczki jest zastaw rejestrowy na ciągniku rolniczym Deutz Fahr 9340 AGROTRON TTV oraz weksel własny in blanco wraz z deklaracją wekslową.

Ad. 9

Zabezpieczeniem pożyczki jest zastaw rejestrowy na ciągniku rolniczym Deutz Fahr 8280 AGROTRON TTV oraz weksel własny in blanco wraz z deklaracją wekslową.

Ad. 10

Zabezpieczeniem kredytu inwestycyjnego jest hipoteka łączna do kwoty 5.250 tys. EUR, cesja praw z polisy ubezpieczeniowej, zastawy rejestrowe do sumy zabezpieczenia 5.250 tys. EUR na maszynach i urządzeniach (linia do produkcji modyfikatorów skrobiowych), weksel własny in blanco wraz z deklaracją wekslową.

Ad. 11

Zabezpieczeniem kredytu jest:

- weksel in blanco wystawiony przez Kredytobiorcę wraz z deklaracją wekslową,
- gwarancja spłaty Kredytu udzielona przez Bank Gospodarstwa Krajowego w ramach portfelowej linii gwarancyjnej PLG FGK, w wysokości 40% udzielonego Kredytu, tj. w kwocie nie wyższej niż 1 739 760,00 PLN. Okres obowiązywania gwarancji trwa od dnia 19 grudnia 2022 roku do dnia 4 marca 2025 roku,
- generalna cesja cicha wierzytelności przysługujących Kredytobiorcy od wybranych dłużników.

Ad. 20

Zabezpieczeniem kredytu jest poręczenie spłaty kredytu udzielone przez „PEPEES” S.A. w wysokości 12.684 tys. PLN.

GRUPA KAPITAŁOWA PEPEES
Skrócone Śródroczne Skonsolidowane Sprawozdanie Finansowe
za okres 6 miesięcy zakończony dnia 30 czerwca 2024 roku
(dane w tys. PLN)

19. Transakcje z podmiotami powiązаныmi

19.1 Transakcje Emitenta ze spółkami zależnymi

a) Przychody ze sprzedaży produktów i towarów

Rodzaje przychodów	Za okres 6 miesięcy zakończony dnia 30 czerwca 2024 roku	Za okres 6 miesięcy zakończony dnia 30 czerwca 2023 roku
Przychody ze sprzedaży wyrobów jednostkom zależnym	568	625
Przychody ze sprzedaży towarów i materiałów jednostkom zależnym	192	816
Przychody ze sprzedaży usług	161	163
Przychody ze sprzedaży środków trwałych jednostkom zależnym	-	-
Razem przychody od jednostek powiązanych	921	1 604

Cenę sprzedaży ustala się stosując metodę „koszt plus”, bądź na podstawie cenników obowiązujących z podmiotami niepowiązаныmi.

b) Zakupy towarów i usług

Rodzaje zakupów	Za okres 6 miesięcy zakończony dnia 30 czerwca 2024 roku	Za okres 6 miesięcy zakończony dnia 30 czerwca 2023 roku
Zakupy produktów od jednostek zależnych	13 609	8 506
Zakupy usług od jednostek zależnych	144	45
Zakupy środków trwałych od jednostek zależnych	-	1 016
Razem zakupy od jednostek powiązanych	13 753	9 567

c) Inne transakcje

Wyszczególnienie	Za okres 6 miesięcy zakończony dnia 30 czerwca 2024 roku	Za okres 6 miesięcy zakończony dnia 30 czerwca 2023 roku
Odsetki od udzielonych pożyczek	330	248
Opłaty od udzielonych poręczeń	74	63
Opłaty od otrzymanych poręczeń	79	79
Razem	483	390

GRUPA KAPITAŁOWA PEPEES

Skrócone Śródroczne Skonsolidowane Sprawozdanie Finansowe
za okres 6 miesięcy zakończony dnia 30 czerwca 2024 roku
(dane w tys. PLN)

d) Salda rozrachunków na dzień bilansowy powstałe w wyniku sprzedaży/zakupu towarów/usług

Rozrachunki z podmiotami zależnymi	Stan na 30 czerwca 2024 roku	Stan na 31 grudnia 2023 roku	Stan na 30 czerwca 2023 roku
Należności - ZPZ Lublin Sp. z o.o.	59	-	-
Należności i zaliczki - PPZ Bronisław S.A.	1 988	1 587	4 420
Należności - GR PONARY Sp. z o.o.	-	1	-
Należności – PEPEES Inwestycje Sp. z o.o.	-	1	1
Zobowiązania – ZPZ Lublin Sp. z o.o.	188	58	236
Zobowiązania - PPZ BRONISŁAW S.A.	110	1 597	40
Zobowiązania – GR PONARY	13		-
Saldo rozrachunków z jednostkami powiązanimi	1 736	(66)	4 145

e) Saldo rozrachunków z tytułu pożyczek

Pożyczki udzielone podmiotom zależnym	Stan na 30 czerwca 2024 roku	Stan na 31 grudnia 2023 roku	Stan na 30 czerwca 2023 roku
PPZ „BRONISŁAW” S.A.	10 861	7 200	7 297
ZPZ „LUBLIN” Sp. z o.o.	-	-	1 000
GR Ponary Sp. z o.o.	224	220	300
Pożyczki udzielone	11 085	7 420	8 597
Odpisy na pożyczki	-	-	-
Pożyczki w sprawozdaniu z sytuacji finansowej	11 085	7 420	8 597

Emitent monitoruje zmiany ryzyka kredytowego związanego z poszczególnymi składnikami aktywów finansowych oraz dla każdego z nich oblicza odpisy zgodnie z ustaloną metodologią oczekiwanej straty.

W związku z faktem, że termin spłaty udzielonych pożyczek przypada na dzień 31.12.2024 r., a w przyjętym przez Spółkę dominującą modelu prawdopodobieństwo niewypłacalności dla należności nieprzeterminowanych przyjęto na poziomie 0,1%, to oszacowany na podstawie modelu odpis na udzielone pożyczki wynosi na dzień 30.06.2024 r. ok. 11 tys. zł.

Pożyczki zostały udzielone podmiotom powiązanym i w ocenie Zarządu Emitenta nie są one obciążone ryzykiem braku spłaty. Z powodu nieistotnej wartości oszacowanego odpisu, Spółka dominująca odstąpiła od utworzenia odpisu na pożyczki na dzień bilansowy.

19.2 Transakcje Emitenta z akcjonariuszami

W okresie sprawozdawczym nie wystąpiły transakcje Spółki Dominującej z akcjonariuszami.

GRUPA KAPITAŁOWA PEPEES
Skrócone Śródroczne Skonsolidowane Sprawozdanie Finansowe
za okres 6 miesięcy zakończony dnia 30 czerwca 2024 roku
(dane w tys. PLN)

19.3 Transakcje Emitenta z kluczowym personelem kierowniczym i nadzorującym

a) Świadczenia dla kluczowego personelu kierowniczego (Członków Zarządu) oraz członków Rady Nadzorczej

Wyszczególnienie	Za okres 6 miesięcy zakończony dnia 30 czerwca 2024 roku	Za okres 6 miesięcy zakończony dnia 30 czerwca 2023 roku
Krótkoterminowe świadczenia pracownicze	1 368	1 196
Świadczenia po okresie zatrudnienia	-	
Świadczenia z tytułu rozwiązania stosunku pracy	-	
Płatności w formie akcji	-	
Razem	1 368	1 196

b) Transakcje z członkami kluczowego personelu oraz bliskimi członkami ich rodzin

W okresie sprawozdawczym Spółka nie zawierała transakcji z członkami kluczowego personelu i bliskimi członkami ich rodzin.

20. Zmiany stanów wartości szacunkowych

a) Odpisy aktualizujące wartość należności

ZMIANA STANU ODPISÓW AKTUALIZUJĄCYCH WARTOŚĆ NALEŻNOŚCI KRÓTKOTERMINOWYCH	Za okres 6 miesięcy zakończony dnia 30 czerwca 2024 roku	Za okres 12 miesięcy zakończony dnia 31 grudnia 2023 roku	Za okres 6 miesięcy zakończony dnia 30 czerwca 2023 roku
Stan na początek okresu	773	1 078	1 078
a) zwiększenia (z tytułu)	77	438	436
- utworzenie na należności wątpliwe z tytułu dostaw	21	438	436
- utworzenie na odsetki należne	8		
- utworzenie na należności dochodzone na drodze sądowej	48		
b) zmniejszenia (z tytułu)	165	743	28
- rozwiązanie rezerw z tytułu zapłaty	88	131	28
- anulowania	77	612	-
Stan odpisów na koniec okresu, w tym:	685	773	1 486

b) Odpisy aktualizujące wartość zapasów

ZMIANA STANU ODPISÓW AKTUALIZUJĄCYCH ZAPASY	Za okres 6 miesięcy zakończony dnia 30 czerwca 2024 roku	Za okres 12 miesięcy zakończony dnia 31 grudnia 2023 roku	Za okres 6 miesięcy zakończony dnia 30 czerwca 2023 roku
Stan na początek okresu	1 677	517	517
a) zwiększenia (z tytułu)	368	2 294	638
- odpisanie do wartości netto możliwej do uzyskania	368	2 294	638
- odpis aktualizujący materiały z tytułu utraty wartości	-		-

GRUPA KAPITAŁOWA PEPEES
Skrócone Śródroczne Skonsolidowane Sprawozdanie Finansowe
za okres 6 miesięcy zakończony dnia 30 czerwca 2024 roku
(dane w tys. PLN)

ZMIANA STANU ODPISÓW AKTUALIZUJĄCYCH ZAPASY	Za okres 6 miesięcy zakończony dnia 30 czerwca 2024 roku	Za okres 12 miesięcy zakończony dnia 31 grudnia 2023 roku	Za okres 6 miesięcy zakończony dnia 30 czerwca 2023 roku
b) zmniejszenia (z tytułu)	1 656	1 134	496
- wykorzystania	-	-	-
- odwrócenia odpisów	1 656	1 134	496
Stan odpisów aktualizujących wartość zapasów na koniec okresu	389	1 677	659

c) Zobowiązania z tytułu świadczeń emerytalnych i podobnych

ZMIANA STANU ZOBOWIĄZAŃ Z TYTUŁU ŚWIADCZEŃ EMERYTALNYCH I PODOBNYCH (WG TYTUŁÓW)	Za okres 6 miesięcy zakończony dnia 30 czerwca 2024 roku	Za okres 12 miesięcy zakończony dnia 31 grudnia 2023 roku	Za okres 6 miesięcy zakończony dnia 30 czerwca 2023 roku
a) stan na początek okresu	4 057	3 397	3 397
- odprawy emerytalne	748	609	609
- nagrody jubileuszowe	3 309	2 788	2 788
b) zwiększenia (z tytułu)	259	1 228	624
- odprawy emerytalne	13	206	103
- nagrody jubileuszowe	246	1 022	521
c) wykorzystanie (z tytułu)	316	568	229
- odprawy emerytalne	36	67	31
- nagrody jubileuszowe	280	501	198
d) rozwiązanie (z tytułu)	-	-	-
- odprawy emerytalne	-	-	-
- nagrody jubileuszowe	-	-	-
d) stan na koniec okresu	4 000	4 057	3 792
- odprawy emerytalne	725	748	681
- nagrody jubileuszowe	3 275	3 309	3 111

21. Rezerwy krótkoterminowe

ZMIANA STANU REZERW KRÓTKOTERMINOWYCH (WG TYTUŁÓW)	Za okres 6 miesięcy zakończony dnia 30 czerwca 2024 roku	Za okres 12 miesięcy zakończony dnia 31 grudnia 2023 roku	Za okres 6 miesięcy zakończony dnia 30 czerwca 2023 roku
a) stan na początek okresu	1 358	3 169	3 169
- dotacje do rzeczowych aktywów trwałych	98	98	98
- rezerwy na świadczenia wykonane przez kontrahentów	51	34	34
- opłata za korzystanie ze środowiska	65	73	73
- rezerwy na wynagrodzenia za urlopy wypoczynkowe	596	870	870
- rezerwa na wykorzystane prawa do emisji CO2	-	1 579	1 579
- premie dla Zarządu i pracowników	548	515	515
b) zwiększenia (z tytułu)	1 005	905	397
- opłata za korzystanie ze środowiska	21	64	28
- rezerwy na wynagrodzenia za urlopy wypoczynkowe	595	228	219

GRUPA KAPITAŁOWA PEPEES

Skrócone Śródroczne Skonsolidowane Sprawozdanie Finansowe
za okres 6 miesięcy zakończony dnia 30 czerwca 2024 roku
(dane w tys. PLN)

ZMIANA STANU REZERW KRÓTKOTERMINOWYCH (WG TYTUŁÓW)	Za okres 6 miesięcy zakończony dnia 30 czerwca 2024 roku	Za okres 12 miesięcy zakończony dnia 31 grudnia 2023 roku	Za okres 6 miesięcy zakończony dnia 30 czerwca 2023 roku
- rezerwy na świadczenia wykonane przez kontrahentów	31	69	62
- premia dla Zarządu i pracowników	358	544	88
- pozostałe	-	-	-
c) wykorzystanie (z tytułu)	666	1 137	227
- opłata za korzystanie ze środowiska	65	72	59
- rezerwy na wynagrodzenia za urlopy wypoczynkowe	4	502	-
- rezerwy na świadczenia wykonane przez kontrahentów	20	52	34
- premia dla Zarządu i pracowników	577	511	134
d) rozwiązanie (z tytułu)	-	1 579	1 727
- rezerwa na wykorzystane prawa do emisji CO2	-	1 579	1 579
- premia dla Zarządu i pracowników	-	-	148
d) stan na koniec okresu	1 697	1 358	1 612
- dotacje do rzeczowych aktywów trwałych	98	98	98
- rezerwa na wykorzystane prawa do emisji CO2	-	-	-
- opłata za korzystanie ze środowiska	21	65	42
- rezerwy na wynagrodzenia za urlopy wypoczynkowe	1 187	596	1 089
- premia dla Zarządu i pracowników	329	548	321
- rezerwy na świadczenia wykonane przez kontrahentów	62	51	62
- pozostałe	-	-	-

22. Odroczone podatki dochodowe

REZERWY Z TYTUŁU ODROZONEGO PODATKU DOCHODOWEGO	Stan na 30 czerwca 2024 roku	Stan na 31 grudnia 2023 roku	Stan na 30 czerwca 2023 roku
Różnica pomiędzy wartością bilansową, a podatkową rzeczowych aktywów trwałych	4 130	4 403	5 288
Wycena inwestycji	1 109	1 109	649
Niezrealizowane różnice kursowe	97	97	34
Razem rezerwy z tytułu odroczonego podatku	5 336	5 609	5 971

AKTYWA Z TYTUŁU ODROZONEGO PODATKU DOCHODOWEGO	Stan na 30 czerwca 2024 roku	Stan na 31 grudnia 2023 roku	Stan na 30 czerwca 2023 roku
Niewypłacone wynagrodzenia	161	185	164
Rezerwa na nie wykorzystane urlopy wypoczynkowe	340	116	207
Świadczenia emerytalne i nagrody jubileuszowe	646	771	721
Niezrealizowane różnice kursowe	44	96	35
Odpisy aktualizujące należności	18	14	13
Odpisy aktualizujące zapasy	74	319	125
Odpisy aktualizujące udziały	18	18	18
Naliczone odsetki od kredytów	-	43	-
Zobowiązania z tytułu przedmiotu leasingu	211	351	481
Korekty konsolidacyjne – zyski zatrzymane	119	199	78

GRUPA KAPITAŁOWA PEPEES
Skrócone Śródroczne Skonsolidowane Sprawozdanie Finansowe
za okres 6 miesięcy zakończony dnia 30 czerwca 2024 roku
(dane w tys. PLN)

AKTYWA Z TYTUŁU ODROZONEGO PODATKU DOCHODOWEGO	Stan na 30 czerwca 2024 roku	Stan na 31 grudnia 2023 roku	Stan na 30 czerwca 2023 roku
Rezerwa na premie dla Zarządu i pracowników	63	104	56
Wycena majątku	2 371	2 366	2 301
Strata podatkowa	775	685	894
Pozostałe	21	122	22
Razem	4 861	5 389	5 115

23. Aktywa i zobowiązania warunkowe

ZMIANA STANU AKTYWÓW WARUNKOWYCH (WG TYTUŁÓW)	Za okres 6 miesięcy zakończony dnia 30 czerwca 2024 roku	Za okres 12 miesięcy zakończony dnia 31 grudnia 2023 roku	Za okres 6 miesięcy zakończony dnia 30 czerwca 2023 roku
a) stan na początek okresu, w tym	15 795	15 795	15 795
- poręczenie kredytu inwestycyjnego przez GR PONARY	15 795	15 795	15 795
b) zwiększenia (z tytułu)	-	-	-
c) stan na koniec okresu, w tym	15 795	15 795	15 795
- poręczenie kredytu inwestycyjnego przez GR PONARY	15 795	15 795	15 795

ZMIANA STANU ZOBOWIĄZAŃ WARUNKOWYCH (WG TYTUŁÓW)	Za okres 6 miesięcy zakończony dnia 30 czerwca 2024 roku	Za okres 12 miesięcy zakończony dnia 31 grudnia 2023 roku	Za okres 6 miesięcy zakończony dnia 30 czerwca 2023 roku
a) stan na początek okresu, w tym	14 720	14 451	14 451
- zobowiązania z tytułu umów o zakazie konkurencji	2 036	1 767	1 767
- poręczenia kredytów spółkom powiązanym	12 684	12 684	12 684
b) zwiększenia (z tytułu)	-	269	4
- zobowiązania z tytułu umów o zakazie konkurencji	-	269	4
- poręczenia kredytów spółkom powiązanym	-	-	-
c) rozwiązanie	-	-	-
- zobowiązania z tytułu umów o zakazie konkurencji	-	-	-
- poręczenie kredytu	-	-	-
d) stan na koniec okresu, w tym	14 720	14 720	14 455
- zobowiązania z tytułu umów o zakazie konkurencji	2 036	2 036	1 771
- poręczenia kredytów spółkom powiązanym	12 684	12 684	12 684

24. Emisja, wykup i spłata nieudziałowych oraz kapitałowych papierów wartościowych

W okresie sprawozdawczym nie miała miejsce emisja, wykup i spłata nieudziałowych czy też kapitałowych papierów wartościowych.

GRUPA KAPITAŁOWA PEPEES

Skrócone Śródroczne Skonsolidowane Sprawozdanie Finansowe
za okres 6 miesięcy zakończony dnia 30 czerwca 2024 roku
(dane w tys. PLN)

25. Sprawozdawczość dotycząca segmentów działalności

25.1. Informacje dotyczące produktów i usług

W Grupie Kapitałowej PEPEES wyodrębnia się trzy segmenty, tj.: „przetwórstwo ziemniaków”, „uprawy rolne połączone z hodowlą zwierząt” oraz „kupno i sprzedaż nieruchomości na własny rachunek”.

Grupa Kapitałowa PEPEES działa głównie w segmencie: „przetwórstwo ziemniaków”. W ramach tego segmentu wytwarza się:

- skrobię ziemniaczaną, wykorzystywaną w gospodarstwach domowych oraz przez przemysł spożywczy, farmaceutyczny, papierniczy i włókienniczy,
- kilka asortymentów glukozy, wykorzystywanej przez przemysł spożywczy, cukierniczy i farmaceutyczny,
- maltodekstrynę, która jest istotnym składnikiem produktów sproszkowanych (lody, sosy, zupy, ekstrakty owocowe, posypki smakowe) oraz odżywek i preparatów witaminowo-mineralnych dla dzieci i sportowców.
- białko, które jest otrzymywane z soku komórkowego ziemniaka przez koagulację, oddzielenie i wysuszenie; stanowi cenny komponent mieszanek paszowych dla zwierząt i jest znakomitym zamiennikiem białka zwierzęcego.
- szeroki asortyment syropów skrobiowych, znajdujących zastosowanie w przemyśle cukierniczym i piekarniczym,
- grys ziemniaczany, płatki ziemniaczane, kostkę ziemniaczaną i pyzy; produkty wykorzystywane przez przemysł spożywczy.

Pozostałe rodzaje działalności dotyczą:

- robót i usług,
- sprzedaży niektórych towarów i materiałów,
- uprawy i sprzedaży roślin jednorocznych,
- kupna i sprzedaży nieruchomości na własny rachunek (Pepees Inwestycje Sp. z o.o.)

Do segmentu „uprawy rolne połączone z chowem i hodowlą zwierząt” przyporządkowuje się wszystkie aktywa i zobowiązania spółki Gospodarstwo Rolne Ponary. Natomiast do segmentu „kupno i sprzedaż nieruchomości na własny rachunek” przyporządkowuje się wszystkie aktywa i zobowiązania spółki Pepees Inwestycje.

Spółki GR Ponary oraz Pepees Inwestycje nie generowały w pierwszym półroczu 2024 r. przychodów ze sprzedaży. Ze względu na wartość posiadanych przez spółkę Ponary gruntów, segment „uprawy rolne połączone z chowem i hodowlą zwierząt” został wyodrębniony w niniejszym sprawozdaniu na potrzeby zaprezentowania jego aktywów i zobowiązań.

25.2 Przychody i wyniki segmentów

Wyszczególnienie	Przychody		Zysk	
	Za okres 6 miesięcy zakończony dnia 30 czerwca 2024 roku	Za okres 6 miesięcy zakończony dnia 30 czerwca 2023 roku	Za okres 6 miesięcy zakończony dnia 30 czerwca 2024 roku	Za okres 6 miesięcy zakończony dnia 30 czerwca 2023 roku
Przetwórstwo ziemniaków	113 816	121 530	(7 923)	14 158
- w tym między segmentami	7	7		
Uprawy rolne połączone z chowem i hodowlą zwierząt	-	-	-	-

GRUPA KAPITAŁOWA PEPEES

Skrócone Śródroczne Skonsolidowane Sprawozdanie Finansowe
za okres 6 miesięcy zakończony dnia 30 czerwca 2024 roku
(dane w tys. PLN)

Wyszczególnienie	Przychody		Zysk	
	Za okres 6 miesięcy zakończony dnia 30 czerwca 2024 roku	Za okres 6 miesięcy zakończony dnia 30 czerwca 2023 roku	Za okres 6 miesięcy zakończony dnia 30 czerwca 2024 roku	Za okres 6 miesięcy zakończony dnia 30 czerwca 2023 roku
Kupno i sprzedaż nieruchomości na własny rachunek	-	-	-	-
Przychody ze sprzedaży ogółem	113 809	121 523	(7 923)	14 158
Pozostałe przychody operacyjne			1 533	194
Pozostałe koszty operacyjne			(384)	(732)
Zysk (strata) ze zbycia jednostki zależnej			-	-
Przychody finansowe			696	1 161
Koszty finansowe			(4 700)	(4 965)
Zysk (strata) przed opodatkowaniem			(10 778)	9 816

25.3 Aktywa i zobowiązania segmentów

Aktywa segmentów	Stan na 30 czerwca 2024 roku	Stan na 31 grudnia 2023 roku	Stan na 30 czerwca 2023 roku
Przetwórstwo ziemniaków	292 850	373 511	287 439
Uprawy rolne połączone z chowem i hodowlą zwierząt	5 344	4 936	4 516
Kupno i sprzedaż nieruchomości na własny rachunek	24	46	37
Razem aktywa segmentów	298 218	378 493	291 992

Zobowiązania segmentów	Stan na 30 czerwca 2024 roku	Stan na 31 grudnia 2023 roku	Stan na 30 czerwca 2023 roku
Przetwórstwo ziemniaków	127 340	198 197	109 309
Uprawy rolne połączone z chowem i hodowlą zwierząt	-	-	-
Kupno i sprzedaż nieruchomości na własny rachunek	-	-	-
Razem zobowiązania segmentów	127 340	198 197	109 309

25.4 Pozostałe informacje o segmentach

Segment	Amortyzacja		Zwiększenie aktywów trwałych	
	Za okres 6 miesięcy zakończony dnia 30 czerwca 2024 roku	Za okres 6 miesięcy zakończony dnia 30 czerwca 2023 roku	Za okres 6 miesięcy zakończony dnia 30 czerwca 2024 roku	Za okres 6 miesięcy zakończony dnia 30 czerwca 2023 roku
Przetwórstwo ziemniaków	6 556	6 529	6 377	6 168
Uprawy rolne połączone z chowem i hodowlą zwierząt	-	-	-	-
Kupno i sprzedaż nieruchomości na własny rachunek	-	-	-	-
Razem działalność kontynuowana	6 556	6 529	6 377	6 168

GRUPA KAPITAŁOWA PEPEES

Skrócone Śródroczne Skonsolidowane Sprawozdanie Finansowe
za okres 6 miesięcy zakończony dnia 30 czerwca 2024 roku
(dane w tys. PLN)

25.5 Przychody z podziałem na produkty

Nazwa produktu	Za okres 6 miesięcy zakończony dnia 30 czerwca 2024 roku	Za okres 6 miesięcy zakończony dnia 30 czerwca 2023 roku
Skrobia	52 762	65 323
Białko	3 491	6 436
Glukoza	4 956	7 885
Maltodekstryna	15 667	14 318
Syropy skrobiowe	4 681	3 806
Susze ziemniaczane (grysik, płatki, kostka)	11 663	12 792
Towary i materiały	20 146	10 426
Usługi	443	537
Razem	113 809	121 523

25.6 Przychody ze sprzedaży według struktury terytorialnej

Wyszczególnienie	Za okres 6 miesięcy zakończony dnia 30 czerwca 2024 roku	Za okres 6 miesięcy zakończony dnia 30 czerwca 2023 roku
Polska, w tym	77 892	91 177
Skrobia	33 521	46 345
Białko	1 800	2 652
Glukoza	4 013	7 336
Maltodekstryna	10 503	10 067
Syropy skrobiowe	4 681	3 806
Susze ziemniaczane (grysik, płatki, kostka)	8 820	11 731
Towary i materiały	14 111	8 703
Usługi	443	537
Kraje UE - dostawy wewnątrzspółnotowe, w tym:	11 720	8 267
Skrobia	3 858	3 142
Białko	706	1 722
Maltodekstryna	3 446	1 989
Glukoza	943	549
Susze ziemniaczane (grysik, płatki, kostka)	2 767	865
Pozostałe kraje - eksport	24 197	22 079
Skrobia	15 178	15 837
Białko	985	2 062
Maltodekstryna	1 923	2 262
Susze ziemniaczane (grysik, płatki, kostka)	177	196
Towary	5 934	1 722
Razem	113 809	121 523

25.7 Informacje dotyczące głównych klientów

Grupa nie posiada klienta, od którego przychody ze sprzedaży przekroczyłyby 10% łącznych przychodów. Natomiast w grupie poszczególnych produktów Spółki Dominującej istnieją klienci, których udział stanowi ponad 10% w sprzedaży danego produktu. I tak:

- ponad 29% maltodekstryny sprzedano do dwóch kontrahentów krajowych (odpowiednio 15% oraz 14,5%),

GRUPA KAPITAŁOWA PEPEES

*Skrócone Śródroczne Skonsolidowane Sprawozdanie Finansowe
za okres 6 miesięcy zakończony dnia 30 czerwca 2024 roku
(dane w tys. PLN)*

- prawie 26% glukozy sprzedano do dwóch kontrahentów krajowych (odpowiednio 14,3% oraz 11,5%),
- prawie 33% białka sprzedano do dwóch kontrahentów krajowych (odpowiednio 16,7% oraz 16,1%).

26. Informacje dotyczące wypłaconej (lub zadeklarowanej) dywidendy, łącznie i w przeliczeniu na jedną akcję, z podziałem na akcje zwykłe i uprzywilejowane

W ciągu sześciu miesięcy zakończonych dnia 30 czerwca 2024 roku nie nastąpiła wypłata dywidendy.

W dniu 6 czerwca 2024 roku Zwyczajne Walne Zgromadzenie „PEPEES” S.A. podjęło Uchwałę Nr 7 w sprawie przeznaczenia zysku netto Emitenta za rok obrotowy 2023 w wysokości 7.778 tys. zł na kapitał zapasowy.

Spółka dominująca nie zadeklarowała wypłaty dywidendy za 2023 r.

27. W przypadku instrumentów finansowych wycenianych w wartości godziwej - informacje o zmianie sposobu (metody) jej ustalenia

W okresie 6 miesięcy zakończonych dnia 30 czerwca 2024 roku Grupa nie zmieniała zasad ustalania wartości godziwej instrumentów finansowych. Przestrzegano tych samych zasad i metod wyceny jak przy sporządzaniu skonsolidowanego sprawozdania finansowego Grupy za rok zakończony dnia 31 grudnia 2023 roku.

28. Informacja dotycząca zmiany w klasyfikacji aktywów finansowych w wyniku zmiany celu lub wykorzystania tych aktywów

W prezentowanym okresie nie wystąpiły zmiany w klasyfikacji aktywów finansowych w wyniku zmiany celu lub wykorzystania.

29. Informacje na temat zmian sytuacji gospodarczej i warunków prowadzenia działalności, które mają istotny wpływ na wartość godziwą aktywów finansowych i zobowiązań finansowych jednostki, niezależnie od tego, czy te aktywa i zobowiązania są ujęte w wartości godziwej czy w skorygowanej cenie nabycia (koszcie wytworzenia)

Miniony 2023 rok w ocenie wielu analityków był kolejnym rokiem, podczas którego zbiegło się wiele niekorzystnych rynkowych trendów. Rynki postawione są w obliczu zdarzeń gospodarczych, wynikających ze skutków wybuchu wojny na Ukrainie i okresu po pandemii światowej. Działania wojenne rosyjskiego agresora i wprowadzone na Rosję sankcje zainicjowały znaczący kryzys energetyczny w Europie, spowodowany zatrzymaniem dostaw ze Wschodu (ropa, gaz, węgiel), co wpłynęło na zmiany cen paliw. Do dnia dzisiejszego przekłada się to na wzrost cen energii, usług transportowych i co za tym idzie na wzrost cen wszystkich produktów i usług na europejskich rynkach.

Dodatkowo nastąpił kryzys na rynku rolnym. Decyzje UE o zawieszeniu ceł na produkty rolne z Ukrainy wywołały perturbacje na europejskich rynkach rolnych. Napływ zbóż z Ukrainy, połączony ze spadkiem cen zbóż na rynkach światowych, wywołał dalekosiężny kryzys w polskim rolnictwie. Gospodarstwa rolne stanęły w obliczu problemów związanych ze sprzedażą i płynnością finansową. Trudna sytuacja producentów rolnych dotknęła również plantatorów Grupy Kapitałowej PEPEES, będących dostawcami surowca do fabryk Grupy. Ukierunkowanie producentów rolnych na produkcję zbóż w ostatnich dwóch latach nie przyniosło oczekiwanych rezultatów, natomiast odbudowanie produkcji ziemniaka skrobiowego napotyka na trudności – zwłaszcza w aspekcie pozyskania materiału sadzeniakowego oraz odpowiedniego

GRUPA KAPITAŁOWA PEPEES

*Skrócone Śródroczne Skonsolidowane Sprawozdanie Finansowe
za okres 6 miesięcy zakończony dnia 30 czerwca 2024 roku
(dane w tys. PLN)*

zaplecza technicznego – maszyn rolniczych stosowanych w produkcji ziemniaka i przechowalni.

Ze względu na fakt, że rosyjski agresor w dalszym ciągu nie zamierza wycofać swoich wojsk z terytorium Ukrainy, istnieje uzasadnione ryzyko, że w drugiej połowie 2024 roku utrzymywać się będą wszystkie niekorzystne dla gospodarki trendy.

Spółki Grupy na bieżąco obserwują rozwój konfliktu zbrojnego na Ukrainie i wprowadzane na Rosję kolejne sankcje, weryfikując wszelkie informacje pod kątem ich wpływu na sytuację gospodarczą Grupy oraz podejmując doraźne działania w celu minimalizacji konsekwencji związanych z tymi nadzwyczajnymi okolicznościami.

30. Inne informacje mogące w istotny sposób wpłynąć na ocenę sytuacji majątkowej, finansowej i wyniku finansowego Grupy

W prezentowanym okresie wszystkie zdarzenia i informacje, wpływające na sytuację majątkową i finansową, zostały ujawnione w niniejszym sprawozdaniu.

Grupa nie posiada innych informacji, które mogą w istotny sposób wpłynąć na ocenę sytuacji majątkowej, finansowej i wyniku finansowego Grupy.

31. Ważne wydarzenia, które wystąpiły po dniu bilansowym

W dniu 12 lipca 2024 r. Rada Nadzorcza Emitenta, działając na podstawie art. 11.1 i art. 11.2 Statutu Spółki oraz art. 369 §1 ksh, powołała Pana Wojciecha Faszczewskiego na Prezesa Zarządu Spółki oraz Tomasza Rogalę na Członka Zarządu Spółki. Obydwaj Panowie zostali powołani na następną kadencję, rozpoczynającą się 1 stycznia 2025 r., o czym Emitent informował raportem bieżącym nr 10/2024.

W dniu 26 lipca 2024 r. Sąd Apelacyjny w Białymstoku oddalił apelację od wyroku Sądu Okręgowego w Białymstoku, w którym Sąd Okręgowy ustalił, że EPSILON Fundusz Inwestycyjny Zamknięty Aktywów Niepublicznych z siedzibą w Warszawie, będący akcjonariuszem Spółki utracił i nie może wykonywać prawa głosu z 21.402.233 akcji zwykłych na okaziciela Spółki (por. raport bieżący nr 13/2019 i 7/2023). Orzeczenie to jest prawomocne, o czym Emitent informował raportem bieżącym nr 11/2024.

W dniu 2 września 2024 r. Emitent złożył do PKO Bank Polski S.A. wniosek o wcześniejszą spłatę kredytu inwestycyjnego z dnia 12.12.2017 r. na kwotę 10.530 tys. PLN przeznaczonego na finansowanie i refinansowanie nabycia 100% udziałów w spółce Gospodarstwo Rolne Ponary Sp. z o.o. Kredyt został spłacony w całości w dniu 6 września 2024 r.

GRUPA KAPITAŁOWA PEPEES

*Skrócone Śródroczne Skonsolidowane Sprawozdanie Finansowe
za okres 6 miesięcy zakończony dnia 30 czerwca 2024 roku
(dane w tys. PLN)*

32. Zatwierdzenie skróconego śródrocznego skonsolidowanego sprawozdania finansowego

Niniejsze Skrócone Śródroczne Skonsolidowane Sprawozdanie Finansowe Grupy Kapitałowej PEPEES za pierwsze półrocze zakończone dnia 30 czerwca 2023 roku zostało zatwierdzone do publikacji przez Zarząd Przedsiębiorstwa Przemysłu Spożywczego „PEPEES” Spółka Akcyjna w Łomży w dniu 20 września 2024 roku.

PODPISY CZŁONKÓW ZARZĄDU JEDNOSTKI DOMINUJĄCEJ

Prezes Zarządu – Wojciech Faszczewski

Członek Zarządu – Tomasz Rogala

PODPIS OSOBY, KTÓRA SPORZĄDZIŁA SPRAWOZDANIE

Główna księgowa – Małgorzata Kordas